DURAVIT

Starck # 760339000CP1000

Design by Philippe Starck

Whirlwanne

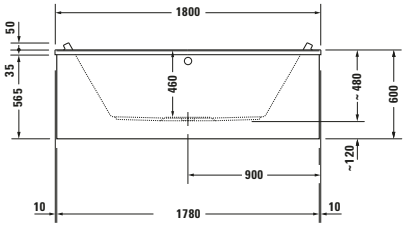

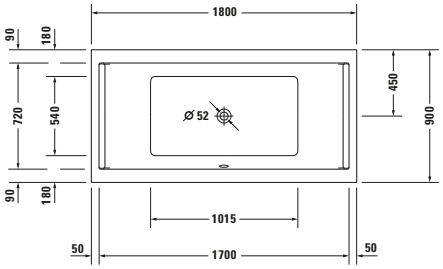

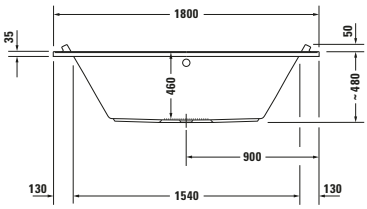

Basis Angaben	
Langbezeichnung	Duravit Starck Whirlwanne 1800x900 mm Weiß, Combi-System P, Einbau, Material: Sanitäracryl, Rechteckig, Anzahl Rückenschrägen: 2, Position Ablauf: Mitte, Überlauf – 760339000CP1000

Spezifikationen	
Farbe	
Farbwert	Weiß
Glanzgrad	Glänzend
Ab- und Überlaufgarnitur	
Farbe Ab- und Überlaufgarnitur	Chrom
Montage	
Einbauart	Einbau
Position Rückenschräge	Links / Rechts
Nutzinhalt	212 l
Material	
Material	Sanitäracryl
Bedienung	
Bedienungsart	Pneumatisch / Schalter
Whirlsystem	
Whirlsystem	Combi-System P
Position Aggregate	Kopfseite
Bodendüsen	
Anzahl Düsen im Boden	12
Farbe Düsen im Boden	Chrom
Systemart Düsen im Boden	Luftdüsen
Rückendüsen	
Anzahl Düsen im Rückenbereich	4
Farbe Düsen im Rückenbereich	Chrom
Systemart Düsen im Rückenbereich	Wasserdüsen mit Luftbeimischung

Spezifikationen	
Seitendüsen	
Anzahl Düsen im Seitenbereich	6
Farbe Düsen im Seitenbereich	Chrom
Systemart Düsen im Seitenbereich	Wasserdüsen mit Luftbeimischung
Überlauf	
Überlaufart	Drehexcenter
Stromanschluss	
Nennspannung	220 - 240 V
Min. Frequenz	50 Hz
Max. Frequenz	50 Hz
Nennleistung	1980 W
Schutzart	IPX5
Relevante Zertifikate	
Schutzart	IPX5

Features	
Füße höhenverstellbar	✓
LED-Weißlicht	✓
Restwasserentleerung	✓
Trockenblasfunktion	✓
Trockenlaufschutz	✓
Wannengriff möglich	✓

Lieferumfang	
Inkl. Fußgestell	✓
Inkl. Ab- / Überlaufgarnitur	✓
Technische Dokumentation	
Inkl. Montageanleitung	digital und gedruckt
Inkl. Bedienungsanleitung	digital und gedruckt
Inkl. Pflegeanleitung	digital und gedruckt

Alle Zeichnungen enthalten alle notwendigen Maße (mm), die den üblichen Toleranzen unterliegen. Exakte Maße können nur am Produkt abgenommen werden.

Starck # 760339000CP1000

Design by Philippe Starck

Whirlwanne

Logistik	
Artikelgewicht	56,5 kg

Passende Produkte
Passende Artikel
Passende Artikel finden Sie auf unserer Webseite.

Vermaßung	
Breite / Länge	1800 mm
Tiefe / Breite	900 mm
Höhe	480 mm

Beschreibungstexte	
Ausschreibungstext	Duravit Starck Whirlwanne Weiß, Designer: Philippe Starck, Form: Rechteckig, Sanitäracryl, Einbauart: Einbau, Anzahl Rückenschrägen: 2, Position Rückenschräge: Links, Rechts, Angeformte Nackenstütze, Überlauf, Überlaufart: Drehexcenter, Position Überlauf: Mitte, Position Ablauf: Mitte, Weiß, Glänzend, Inkl. Fußgestell, Inkl. Ab- / Überlaufgarnitur, Inkl. Gestell für Verkleidung, Anzahl Düsen im Seitenbereich: 6, Anzahl Düsen im Rückenbereich: 4, Anzahl Düsen im Boden: 12, Farbe Düsen im Boden: Chrom, Farbe Düsen im Rückenbereich: Chrom, Farbe Düsen im Seitenbereich: Chrom, Min. Frequenz: 50 Hz, Max. Frequenz: 50 Hz, Nennleistung: 1980 W, Schutzart: IPX5, Whirlsystem: Combi-System P, Systemart Düsen im Boden: Luftdüsen, Systemart Düsen im Rückenbereich: Wasserdüsen mit Luftbeimischung, Systemart Düsen im Seitenbereich: Wasserdüsen mit Luftbeimischung, Oberfläche Ab- und Überlaufgarnitur: Chrom, LED-Farblicht optional, LED-Weißlicht, Restwasserentleerung, Trockenblasfunktion, Trockenlaufschutz, CE-Kennzeichen-1: EN 12764, EAN Nr.: 4053424072883, Artikelgewicht: 56,5 kg, Nutzinhalt: 212 l, Innentiefe: 460 mm, Abmessungen (Breite / Länge x Tiefe / Breite x Höhe): 1800 x 900 x 480 mm, Artikel Nr.: 760339000CP1000, Passende Artikel: Wannengriff, LED-Farblicht, Montage, Ab- und Überlaufgarnitur mit Zulauf, Wandprofil, Wannenanker, Nackenkissen, Wannenverkleidung für Nische, Wannenverkleidung für Vorwand, Wannenverkleidung für Ecke Rechts, Wannenverkleidung für Ecke Links, Badewanne, Wannenverkleidung Seite, Wannenverkleidung Vorne; Artikel Nr.: 792804000001000, 791850000001000, 791303000000000, 791302000000000, 791227000001000, 791206000001000, 790126000000000, 790103000000000, 790010000000000, 701074000000000, 701068000000000; Modell Nr.: 792804, 791850, 791303, 791302, 791227, 791206, 790126, 790103, 790010, ST8939, ST8926, ST8919, ST8912, 700339, 701074, 701068

Weitere Informationen finden Sie hier

https://pro.duravit.de/p/760339000CP1000

Alle Zeichnungen enthalten alle notwendigen Maße (mm), die den üblichen Toleranzen unterliegen. Exakte Maße können nur am Produkt abgenommen werden.