D-Neo # 0944000085

Design by Bertrand Lejoly

Spülkasten

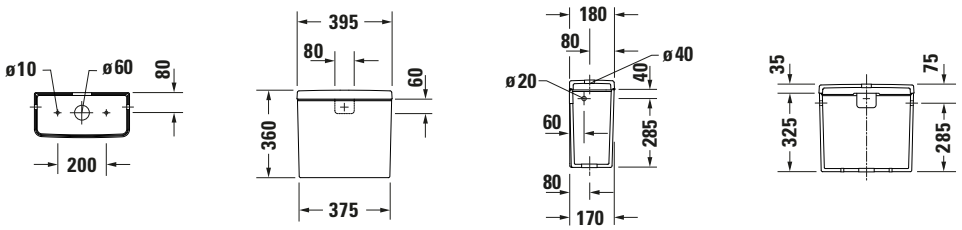

Basis Angaben

Langbezeichnung	Duravit D-Neo Spülkasten, 180 mm, Weiß Hochglanz, Inkl. Innengarnitur, 4,5/3 l, Dual Flush – 0944000085

Spezifikationen

Material	
Material	Keramik
Farbe	
Farbwert	Weiß
Glanzgrad	Hochglanz
Spülung	
Unified Water Label (UWL) Klasse	1
Große Spülwassermenge	4,5 l
Bedienung	
Spülbedienung	Drücker
Position Spülbedienung	Oben mittig
Wasseranschluss	
Anschlussmaß Wasseranschluss	3/8"
Position Wasseranschluss	Rechts / Links
Relevante Zertifikate	
Unified Water Label (UWL) Klasse	1

Logistik

Artikelgewicht	12,7 kg

Passende Produkte

Passende Artikel	
	Stand WC für Kombination **# 200209** D-Neo
	Nachrüstgarnitur **# 0076281000** Universal

Beschreibungstexte

Ausschreibungstext	Duravit D-Neo Spülkasten Weiß 180 mm, Designer: Bertrand Lejoly, Sanitärkeramik, Spülart: Dual Flush, Position Wasseranschluss: Rechts, Links 3/8", Anschlussmaß Wasseranschluss: 3/8", Anschlussart Wasseranschluss: Aussengewinde, Bedienungsart: Drücker, Große Spülwassermenge: 4,5 l, Kleine Spülwassermenge: 3 l, Inkl. Innengarnitur, Unified Water Label (UWL) Klasse: 1, CE-Kennzeichen-1: EN 997, EAN Nr.: 4063382015983, Artikelgewicht: 12,7 kg, Abmessungen (Breite / Länge x Tiefe / Breite x Höhe): 395 x 180 x 360 mm, Artikel Nr.: 0944000085

Weitere Informationen finden Sie hier

https://pro.duravit.de/p/0944000085

Alle Zeichnungen enthalten alle notwendigen Maße (mm), die den üblichen Toleranzen unterliegen. Exakte Maße können nur am Produkt abgenommen werden.