Tulum by Starck # TU4210012046

Design by Philippe Starck

Einhebel-Brausemischer Unterputz

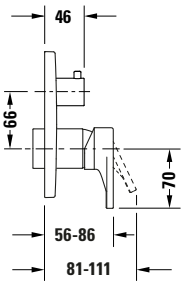

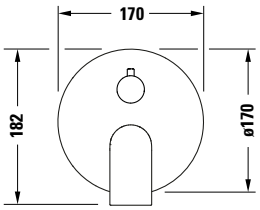

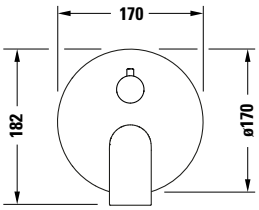

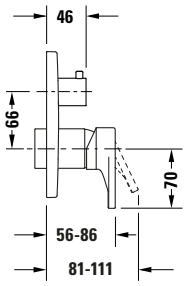

Basis Angaben	
Langbezeichnung	Duravit Tulum by Starck Einhebel-Brausemischer Unterputz Schwarz Matt – TU4210012046

Spezifikationen	
Wasseranschluss	
Anschlussart Wasseranschluss	Grundkörper
Temperaturregelung	Keramikmischsystem
Verbraucher/Umsteller	Umstellventil
Anzahl Verbraucher	2
Form Rosette	Rund
Durchflussmenge (3 bar)	22,5 l/min
Min. Empfohlener Betriebsdruck	1 bar
Max. Empfohlener Betriebsdruck	5 bar
Farbe	
Farbwert	Schwarz
Glanzgrad	Matt

Features	
Geeignet für Durchlauferhitzer	✓

Lieferumfang	
Inkl. Sichtteile	✓
Inkl. Funktionseinheit	✓

Passende Produkte	
Passende Artikel	
Passende Artikel finden Sie auf unserer Webseite.	
Notwendige Artikel	
	Grundkörper **# GK0900000000** Brausen und Zubehör
	Grundkörper **# GK0900001000** Brausen und Zubehör

Beschreibungstexte	
Ausschreibungstext	Duravit Tulum by Starck Einhebel-Brausemischer Unterputz Schwarz Matt, Designer: Philippe Starck, Oberflächenbehandlung: Verchromt, Griffvariante: Hebelgriff, Anzahl Griffe: 1, Bedienungsart: Mechanisch, Durchflussmenge (3 bar): 22,5 l/min, Min. Empfohlener Betriebsdruck: 1 bar, Temperaturregelung: Keramikmischsystem, Anzahl Verbraucher: 2, Umstellung Verbraucher: Handbrause, Kopfbrause, Geeignet für Durchlauferhitzer, Anschlussart Wasseranschluss: Grundkörper, EAN Nr.: 4063382961396, Artikelgewicht: 2,2 kg, Abmessungen (Breite / Länge x Tiefe / Breite x Höhe): 170 x 86 x 182 mm, Artikel Nr.: TU4210012046

Weitere Informationen finden Sie hier

https://pro.duravit.de/p/TU4210012046

Alle Zeichnungen enthalten alle notwendigen Maße (mm), die den üblichen Toleranzen unterliegen. Exakte Maße können nur am Produkt abgenommen werden.