Balcoon # 002771CB00

Design by Patricia Urquiola

WC-Sitz



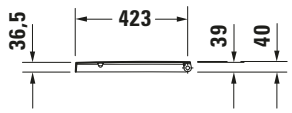

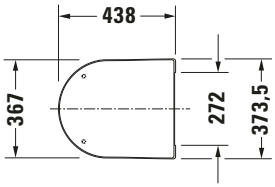

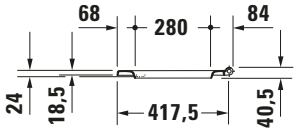

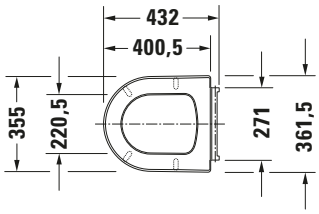

Basis Angaben	
Langbezeichnung	Duravit Balcoon WC-Sitz Clay terra Matt – 002771CB00

Vermaßung	
Breite / Länge	374 mm
Höhe	40 mm
Tiefe / Breite	438 mm

Logistik	
Artikelgewicht	2,11 kg
Verkaufsverpackung	
Art Verkaufsverpackung	Karton
Menge / Verkaufsverpackung	1 Stk.
Ab Werk verpackt	✓
Breite Verkaufsverpackung inkl. Artikel	388 mm
Höhe Verkaufsverpackung inkl. Artikel	484 mm
Tiefe Verkaufsverpackung inkl. Artikel	59 mm
Gewicht Verkaufsverpackung inkl. Artikel	2,332 kg
Anzahl Packstücke	1

Weitere Informationen finden Sie hier

https://pro.duravit.de/p/002771CB00

Passende Produkte

Passende Artikel

	Stand WC für Kombination **# 207009** Balcoon
	Wand WC **# 290609** Balcoon

Beschreibungstexte	
Ausschreibungstext	Duravit Balcoon WC-Sitz Clay terra Matt 374x438x40 mm, Designer: Patricia Urquiola, Form: D-shaped, Material Scharnier: Edelstahl, EAN Nr.: 4067116454925, Artikelgewicht: 2,11 kg, Artikel Nr.: 002771CB00

Alle Zeichnungen enthalten alle notwendigen Maße (mm), die den üblichen Toleranzen unterliegen. Exakte Maße können nur am Produkt abgenommen werden.